Standorte der Spritzensammelbehälter und des Präventionsautomaten

1. Automat Dr.-Groß-Str. gegenüber Tankstelle inkl. eines Sammelbehälters
2. Behälter: Energiepark
3. Parkplatz Fischergasse (gegenüber Burggarten)
4. Behälter: Schlachthofgelände
5. Behälter: WC Pfarrgasse
6. Martin-Luther-Platz

N. NIKADO - Niederschwellige Kontakt- und Anlaufstelle / Drogenstreetwork

Gefördert von

LAND OBERÖSTERREICH

sozialabteilung

MedienInhaber und Herausgeber: Magistrat der Stadt Wels. Für den Inhalt verantwortlich: Sozialservice und Frauen, Dragonerstraße 22, 4600 Wels.

STADT WELS
Stadtplatz 1, 4600 Wels
Tel. +43 7242 235 0
E-Mail: post.magistrat@wels.gv.at, **wels.at**

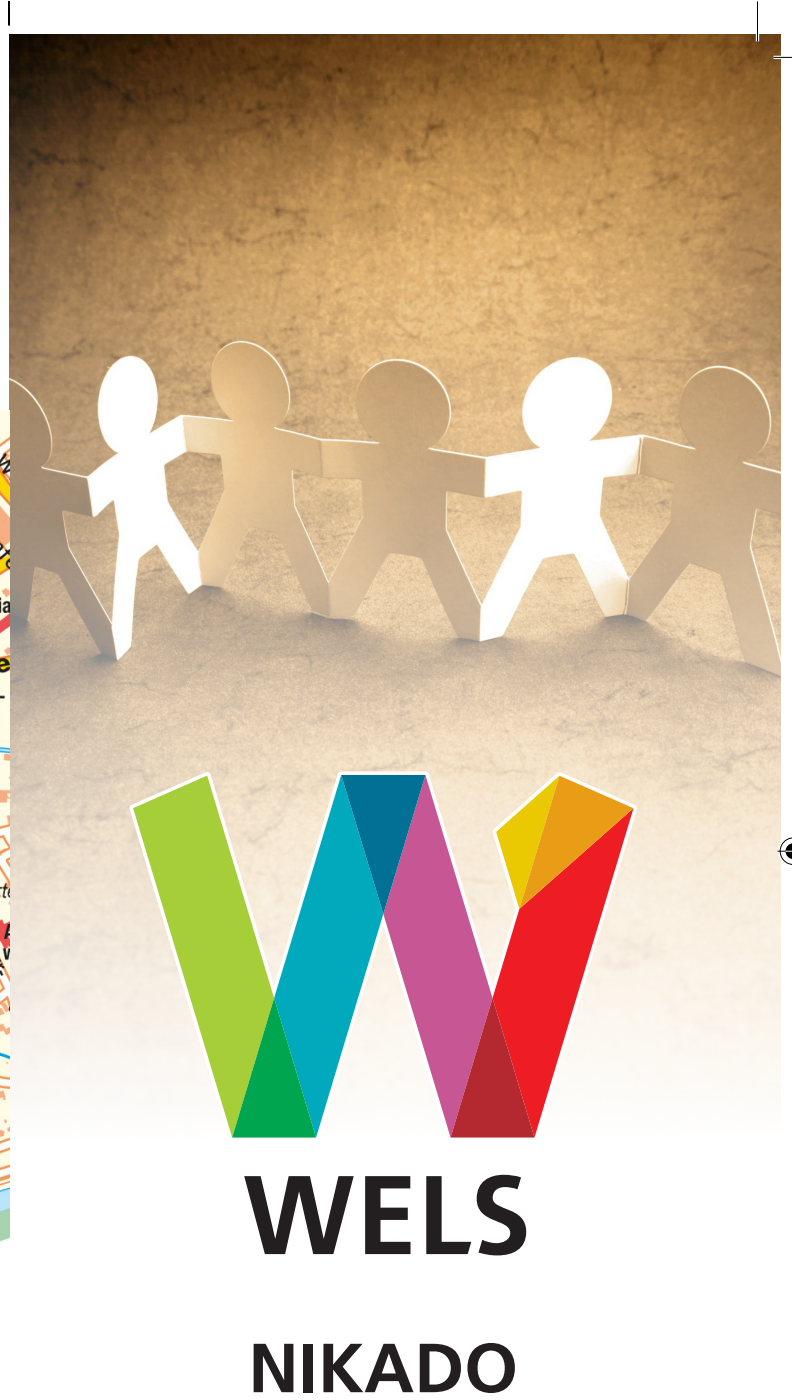

WELS

NIKADO

Niederschwellige Kontakt- und Anlaufstelle / Drogenstreetwork

Sozialservice und Frauen

Standorte der Spritzensammelbehälter und des Präventionsautomaten

1. Automat Dr.-Groß-Str. gegenüber Tankstelle inkl. eines Sammelbehälters
2. Behälter: Energiepark
3. Parkplatz Fischergasse (gegenüber Burggarten)
4. Behälter: Schlachthofgelände
5. Behälter: WC Pfarrgasse
6. Martin-Luther-Platz

N. NIKADO - Niederschwellige Kontakt- und Anlaufstelle / Drogenstreetwork

Gefördert von

LAND OBERÖSTERREICH

sozialabteilung

MedienInhaber und Herausgeber: Magistrat der Stadt Wels. Für den Inhalt verantwortlich: Sozialservice und Frauen, Dragonerstraße 22, 4600 Wels.

STADT WELS
Stadtplatz 1, 4600 Wels
Tel. +43 7242 235 0
E-Mail: post.magistrat@wels.gv.at, **wels.at**

WELS

NIKADO

Niederschwellige Kontakt- und Anlaufstelle / Drogenstreetwork

Sozialservice und Frauen

NIKADO

Niederschwellige Kontakt- und Anlaufstelle / Drogenstreetwork

Wir bieten suchtbegleitende Unterstützung in Form von:

- Beratungen
- Begleitungen und Weitervermittlungen
- Info's zu Substanzen, Safer Use, Safer Sex, HIV, Hepatitis,...
- Basisinformationen zur Substitution, Weitervermittlung
- Krisenintervention
- Krankenhaus- und Haftbesuche
- Freizeitaktivitäten

Für wen:
Menschen, die illegalisierte Drogen konsumieren und Menschen, die sich im Substitutionsprogramm befinden.

Wo:
1. Niederschwellige
Kontakt- und Anlaufstelle,
Salzburgerstr. 56, 4600 Wels

Tel.	+43 7242 235 7968
Fax:	+43 7242 235 1750
E-Mail:	nikado.spb@wels.gv.at

2. Auf der Straße, vor Ort
(Drogenstreetwork ist aufsuchende Sozialarbeit)

Wann:
Öffnungszeiten:

Montag	10:00 bis13:00 Uhr
Dienstag	15:00 bis 18:00 Uhr

Kontakt- und Anlaufstelle:

- Geschützter Raum zum Entspannen, Austauschen und einfach Dasein
- Ein offenes Ohr für deine Anliegen
- Montags kostenloses Frühstück
- Anonymer und kostenloser Spritzentausch
- Verkauf von Konsumutensilien
- Wäschewaschen
- Internet-PCs und Drucker
- Meldeadressen lt. § 19a MeldeG
- Kostenlose ärztliche Beratung und Behandlung

Drogenstreetwork:
Drogenstreetwork dient als Ergänzung zu unserer Kontakt- und Anlaufstelle. Wir versuchen bestehende Kontakte zu intensivieren und konsumierende Menschen, die von vorhandenen Institutionen (noch) nicht angesprochen werden, auf diesem Weg zu erreichen.

Wir sind jeweils zu unterschiedlichen Zeiten in der Welser Innenstadt unterwegs. Bitte kontaktiere das NIKADO - Team für genauere Informationen.

Präventionsautomat:
Ergänzend zum anonymen, kostenlosen Spritzentausch in der Kontakt- und Anlaufstelle bieten wir mit dem Präventionsautomaten durchgehende Versorgung mit sterilen Konsumutensilien an.

Der Präventionsautomat befindet sich in der Dr. Groß-Straße, Ecke Reitschulgasse (gegenüber der Tankstelle)

Erreichbarkeit nach telefonischer Vereinbarung

Montag bis Donnerstag 08:00 bis 16:00 Uhr

NIKADO

Niederschwellige Kontakt- und Anlaufstelle / Drogenstreetwork

Sozialservice und Frauen

Salzburger Straße 56
4600 Wels

Tel.	+43 7242 235 7968
Fax:	+43 7242 235 1750
E-Mail:	nikado.spb@wels.gv.at

So finden Sie unsere Kontakt- und Anlaufstelle

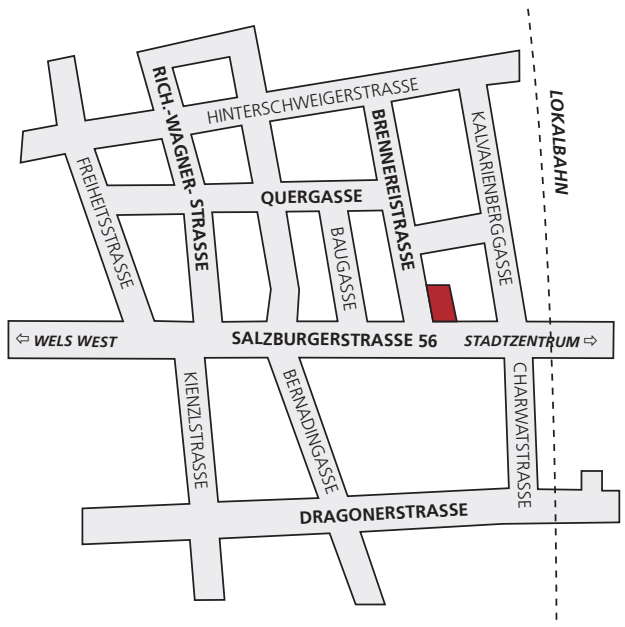

Unsere Angebote sind akzeptierend, vertraulich, freiwillig, parteilich, anonym und kostenlos.

NIKADO

Niederschwellige Kontakt- und Anlaufstelle / Drogenstreetwork

Wir bieten suchtbegleitende Unterstützung in Form von:

- Beratungen
- Begleitungen und Weitervermittlungen
- Info's zu Substanzen, Safer Use, Safer Sex, HIV, Hepatitis,...
- Basisinformationen zur Substitution, Weitervermittlung
- Krisenintervention
- Krankenhaus- und Haftbesuche
- Freizeitaktivitäten

Für wen:
Menschen, die illegalisierte Drogen konsumieren und Menschen, die sich im Substitutionsprogramm befinden.

Wo:
1. Niederschwellige
Kontakt- und Anlaufstelle,
Salzburgerstr. 56, 4600 Wels

Tel.	+43 7242 235 7968
Fax:	+43 7242 235 1750
E-Mail:	nikado.spb@wels.gv.at

2. Auf der Straße, vor Ort
(Drogenstreetwork ist aufsuchende Sozialarbeit)

Wann:
Öffnungszeiten:

Montag	10:00 bis13:00 Uhr
Dienstag	15:00 bis 18:00 Uhr

Kontakt- und Anlaufstelle:

- Geschützter Raum zum Entspannen, Austauschen und einfach Dasein
- Ein offenes Ohr für deine Anliegen
- Montags kostenloses Frühstück
- Anonymer und kostenloser Spritzentausch
- Verkauf von Konsumutensilien
- Wäschewaschen
- Internet-PCs und Drucker
- Meldeadressen lt. § 19a MeldeG
- Kostenlose ärztliche Beratung und Behandlung

Drogenstreetwork:
Drogenstreetwork dient als Ergänzung zu unserer Kontakt- und Anlaufstelle. Wir versuchen bestehende Kontakte zu intensivieren und konsumierende Menschen, die von vorhandenen Institutionen (noch) nicht angesprochen werden, auf diesem Weg zu erreichen.

Wir sind jeweils zu unterschiedlichen Zeiten in der Welser Innenstadt unterwegs. Bitte kontaktiere das NIKADO - Team für genauere Informationen.

Präventionsautomat:
Ergänzend zum anonymen, kostenlosen Spritzentausch in der Kontakt- und Anlaufstelle bieten wir mit dem Präventionsautomaten durchgehende Versorgung mit sterilen Konsumutensilien an.

Der Präventionsautomat befindet sich in der Dr. Groß-Straße, Ecke Reitschulgasse (gegenüber der Tankstelle)

Erreichbarkeit nach telefonischer Vereinbarung

Montag bis Donnerstag 08:00 bis 16:00 Uhr

NIKADO

Niederschwellige Kontakt- und Anlaufstelle / Drogenstreetwork

Sozialservice und Frauen

Salzburger Straße 56
4600 Wels

Tel.	+43 7242 235 7968
Fax:	+43 7242 235 1750
E-Mail:	nikado.spb@wels.gv.at

So finden Sie unsere Kontakt- und Anlaufstelle

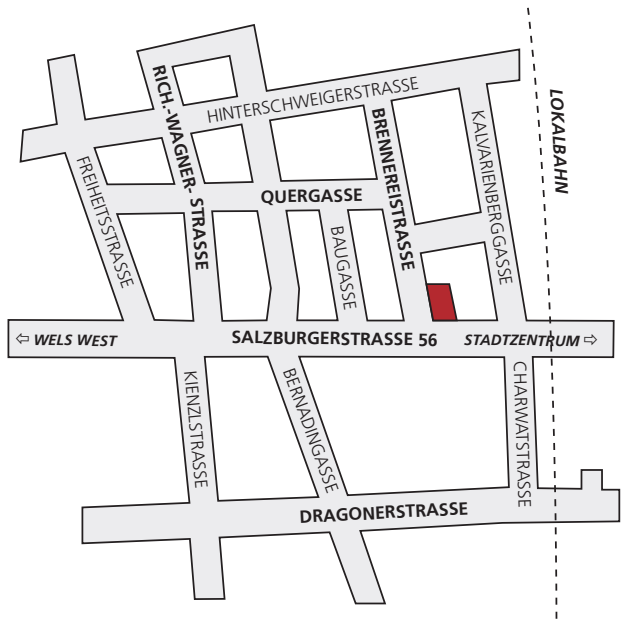

Unsere Angebote sind akzeptierend, vertraulich, freiwillig, parteilich, anonym und kostenlos.